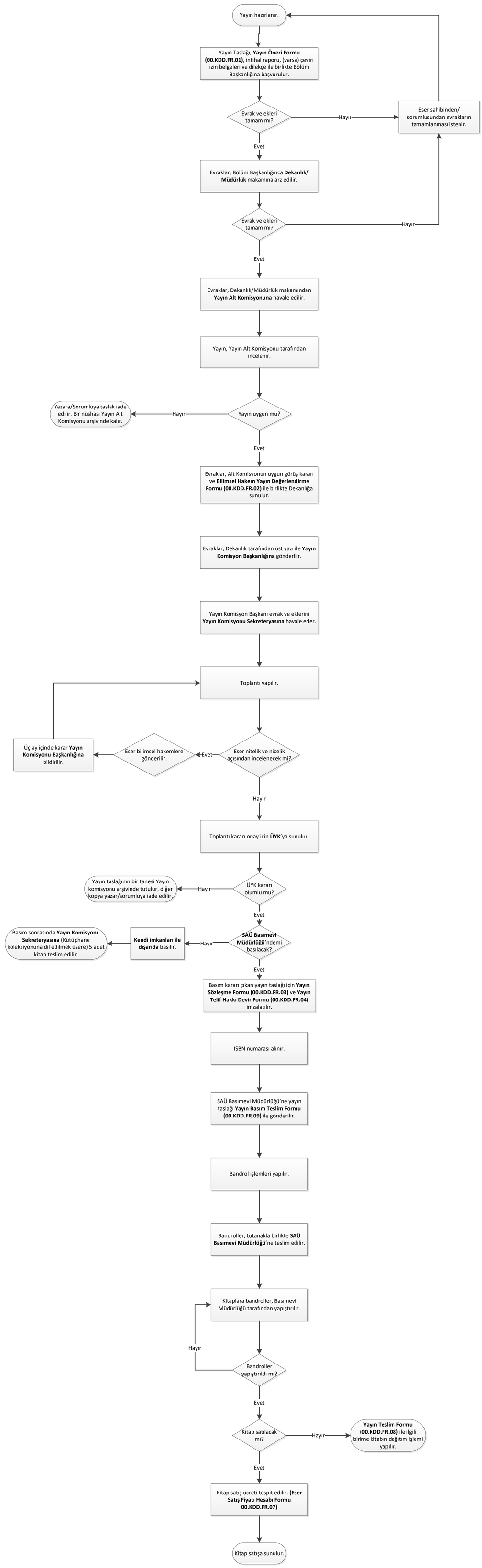
Yayın hazırlanır.
Yayın Taslağı, **Yayın Öneri Formu (00.KDD.FR.01)**, intihal raporu, (varsa) çeviri izin belgeleri ve dilekçe ile birlikte Bölüm Başkanlığına başvurulur.
Evrak ve ekleri tamam mı?
Hayır
Eser sahibinden/ sorumlusundan evrakların tamamlanması istenir.
Evet
Evraklar, Bölüm Başkanlığınca **Dekanlık/ Müdürlük** makamına arz edilir.
Evrak ve ekleri tamam mı?
Hayır
Evet
Evraklar, Dekanlık/Müdürlük makamından **Yayın Alt Komisyonuna** havale edilir.
Yayın, Yayın Alt Komisyonu tarafından incelenir.
Yayın uygun mu?
Hayır
Yazara/Sorumluya taslak iade edilir. Bir nüshası Yayın Alt Komisyonu arşivinde kalır.
Evet
Evraklar, Alt Komisyonun uygun görüş kararı ve **Bilimsel Hakem Yayın Değerlendirme Formu (00.KDD.FR.02)** ile birlikte Dekanlığa sunulur.
Evraklar, Dekanlık tarafından üst yazı ile **Yayın Komisyon Başkanlığına** gönderllir.
Yayın Komisyon Başkanı evrak ve eklerini **Yayın Komisyonu Sekreteryasına** havale eder.
Toplantı yapılır.
Eser nitelik ve nicelik açısından incelenecek mi?
Evet
Eser bilimsel hakemlere gönderilir.
Üç ay içinde karar **Yayın Komisyonu Başkanlığına** bildirilir.
Hayır
Toplantı kararı onay için **ÜYK**'ya sunulur.
ÜYK kararı olumlu mu?
Hayır
Yayın taslağının bir tanesi Yayın komisyonu arşivinde tutulur, diğer kopya yazar/sorumluya iade edilir.
Evet
SAÜ Basımevi Müdürlüğü'ndemi basılacak?
Hayır
Kendi imkanları ile dışarıda basılır.
Basım sonrasında **Yayın Komisyonu Sekreteryasına** (Kütüphane koleksiyonuna dil edilmek üzere) 5 adet kitap teslim edilir.
Evet
Basım kararı çıkan yayın taslağı için **Yayın Sözleşme Formu (00.KDD.FR.03)** ve **Yayın Telif Hakkı Devir Formu (00.KDD.FR.04)** imzalatılır.
ISBN numarası alınır.
SAÜ Basımevi Müdürlüğü'ne yayın taslağı **Yayın Basım Teslim Formu (00.KDD.FR.09)** ile gönderilir.
Bandrol işlemleri yapılır.
Bandroller, tutanakla birlikte **SAÜ Basımevi Müdürlüğü**'ne teslim edilir.
Kitaplara bandroller, Basımevi Müdürlüğü tarafından yapıştırılır.
Bandroller yapıştırıldı mı?
Hayır
Evet
Kitap satılacak mı?
Hayır
Yayın Teslim Formu (00.KDD.FR.08) ile ilgili birime kitabın dağıtım işlemi yapılır.
Evet
Kitap satış ücreti tespit edilir. **(Eser Satış Fiyatı Hesabı Formu 00.KDD.FR.07)**
Kitap satışa sunulur.